

AÑO 1

Nº 9

ZOCOCIO *del*®

EJEMPLAR GRATUITO

GUIA QUINCENAL DEL OCIO DE TOLEDO 23-OCT.-87

1^a subida al parador

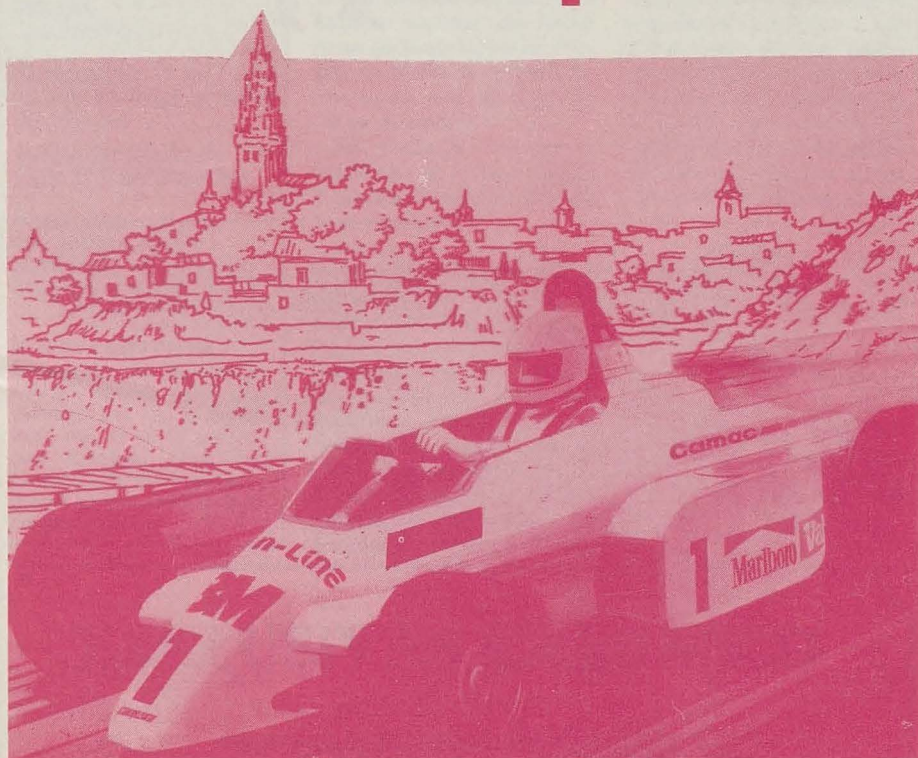

Los Toledanos, favoritos.

PARA SECOS Y ABURRIDOS



Calle Talavera, 4
Teléf. 22 50 45

"LA MEJOR CERVEZA DEL MUNDO"

45004 TOLEDO



CASA DE ANDALUCIA

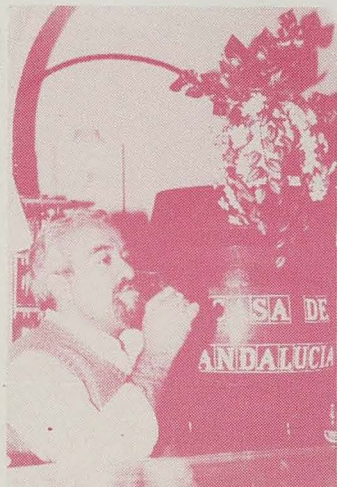

DE LA **MANOLO**
CASA DE ANDALUCIA

LE DARA
UN GRAN SERVICIO DE BARRA Y
TERRAZA EN SU ESPECIALIDAD
PESCADITOS FRITOS VARIADOS
Y FINO DE LA TIERRA

Plaza de los Vecinos, 4
Teléf. 21 40 83 - TOLEDO



EDITA

"AL PUNTO. ESTUDIOS
TECNICOS DE PROMO-
CION E IMAGEN"

Carreteros, 5
Teléf. 21 59 22
45003 TOLEDO

GABINETE DE DIRECCION Y REDACCION

Julio del Cerro
Andrés López Santiago
Pedro Sánchez Escobar

DISEÑO:

"AL PUNTO"

PUBLICIDAD

AL PUNTO. Teléf. 21 59 22
D.L.T.O. 811

IMPRIME: GRAFICAS
CASTILLA-LA MANCHA

FOTOCOMPOSICION,
FOTOMECANICA Y
MONTAJE:
CULMEN

REVISTA GRATUITA

Zocociover, no se responsabiliza de las opiniones vertidas en los artículos firmados, ni en la publicidad insertada, cuya responsabilidad es exclusivamente de sus autores y de los anunciantes.

perfiles

Francisco Rojas, Pintor

La Monografía de la obra de Rojas, Paco, fue presentada por Fernando Giles, en la Galería de Arte, Asociación Cultural Tolmo. Una primera monografía de este toledano que nació el 27 de Abril de 1942. Que inicia sus estudios de Bachiller en 1952, y desde temprana edad muestra gran facilidad y afición por el dibujo y la miniatura escultórica, pasa por la escuela de Artes y de Magisterio de Toledo, hasta que en 1960 ingresa en la Escuela Superior de Bellas Artes de Santa Isabel de Hungría de Sevilla y se traslada, más tarde, a la de San erando de Madrid.

No podemos escapar a transcribir el retrato que de él realiza, Fernando de Giles en la monografía.

Es un típico fenómeno del Renacimiento: me le imagino en el desván de los Médicis, dibujando a la sanguina la precisa descripción de una máquina de movimiento perpetuo. Echando la mirada más atrás tampoco me sorprendería encontrármelo agachado bajo la aceituna luz de una antorcha coloreando con minuciosa aplicación los perfiles de un

bisonte de Altamira. Pero sobre todo, a Rojas yo le descubro atento a la maniobra única y asombrosa de ese ser primigenio que abandona su condición de pez y se echa a andar. Si miro el futuro, le veo recatando los despojos del apocalipsis para ordenarlos de otra forma y crear un nuevo universo. Y si tengo que explicarle, hoy mismo habré de decir que Paco Rojas es un arqueólogo de lo cotidiano.

pero hablemos de su aspecto: lo que primero nos llama la atención son sus gafas. Y nos equivocamos: no son gafas: son un dispositivo muy especial-habría que remontarse al rayo láser- que taladran la realidad de las cosas y las fotografías en espectro, en su memoria. En segundo lugar



EXCLUSIVAS CARRASCO

Agente de la Propiedad. INMOBILIARIA
Compra-venta de fincas rústicas, pisos, solares, casas,
traspasos, alquileres.

Calle Plata, nº10 - Teléfs. 22 22 69 y 22 25 42

está la boca: una breve raya horizontal que posee la extraña particularidad de decir sólo la verdad. Y, finalmente, los pies: siempre en el suelo e incapaces de salto. Me dirán que también las manos, pero yo desafío a su mejor amigo a que me diga dónde están las manos de Paco Rojas. Porque son su gran secreto: no existen. Es la única explicación para poder entender su pintura.

Para quien crea que los cuadros de Rojas hay que clasificarlos en el arte abstracto tengo que decirle que nada más lejos de la verdad: los cuadros de Rojas son fotografías. Instantáneas fieles y con valor de documento de la más íntima realidad. Por ejemplo: podemos decir que la huella de un trilobites es el documento gráfico de una época de la humanidad. En este sentido hablo yo de Paco Rojas, porque más exactamente explica

nuestro mundo de hoy una de sus materialidades que la fotografía de una sesión de la Asamblea General en las Naciones Unidas. Entre otras cosas, porque el mundo de Rojas es una crónica de lo que quedará de nuestro mundo cuando el hombre desaparezca de la faz de la tierra: una caja de cartón desguazada, el marco de una puerta, un trozo de plástico, una gota de asfalto, una bolsa petrificada, el clavo que una vez unió cierta fractura, o sea, un perfume Chanel fosilizado y ambarino, vestigios, en fin, indestructibles por ser mínimos -la mínima reducción posible de la utilidad-, que conservan un ligero recuerdo de humanidad.

Pero Rojas, partiendo de esta realidad de detritus -por llamarla de alguna forma- de la que se nutre su arte, puede hacer el milagro, y lo hace de cada día, de la operación inversa: contempla un objeto

A
construcciones
ASTILLEROS

Contrucciones en general, edificaciones, pavimentos deportivos, césped, piscinas, revestimientos, reformas.
 Carreteros, 5 Teléf.
 21 15 35 - 45003 TOLEDO

chey

BOUTIQUE

Argentina, 3 dpdo.
 Teléf. 22 55 62
 TOLEDO

COPIA

REPROGRAFIAS
 FOTOCOPIAS
 PLANOS
 PAPELERIA
 PROYECTOS
 ENCUADERNACION

Centro Comercial el Miradero - Local 123
 Teléf. 22 54 13 - TOLEDO

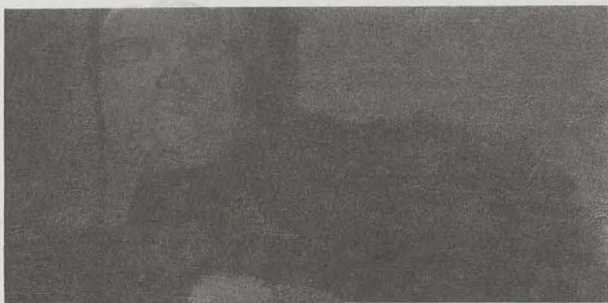

MESON - RESTAURANTE

«LA MONTERIA»

«VENTA PINEDO»

TAPAS VARIADAS - VENADO A LA PARRILLA Y EN SALSA
 BACALAO A LA VIZCAINA - CALAMARES EN SU TINTA
 COSTILLA MONTERA - PERDIZ A LA TOLEDANA - CONEJO AL AJILLO
 CODILLO A LA ALEMANA

Carretera de Madrid, 42, Km. 68 - Teléf. 22 03 27 - TOLEDO





Restaurante El Abside



ALTA COCINA NACIONAL,
COMIDAS DE TRABAJO,
CONVENCIONES,
BANQUETES TRADICIONALES,
CON SALONES PRIVADOS

C/ Marqués de Medigorria, 1
Teléf. 21 32 02 TOLEDO



ALTA COCINA REGIONAL
LA CAZA - LOS ASADOS
PESCADOS Y MARISCOS

RESTAURANTE-

ADOLFO

-ASADOR

ENTRADA POR: C/ Granada, 6 y Hombre de Palo, 7
(Junto a la Catedral)

22 73 21 - TOLEDO

HOTEL
Maria



Cristina



- Salas de convenciones desde 25 hasta 500 personas
 - Salón de banquetes hasta 250 personas
 - Habitaciones con hilo musical, minibar, televisión, video y antena parabólica
-

C/. Marqués de Mendigorria, 1 (Junto a la Plaza de Toros)
Teléfs. 925/ 21 32 02-04 • Telex 42827 HMCT-E • 45003 TOLEDO - ESPAÑA

CAFETERIA

S.A.L.A.G.E.M.

Argentina, 1 - Teléf. 21 07 60



GRABADO Y MARCAJE

- FOTOCOMPOSICION
- FOTOMECANICA
- FOTOGABADO
- PLACAS Y ROTULOS
- SELLOS DE GOMA
- ARTICULOS DE MARCAJE.

TIENDA

Cervantes, 12
Teléf. (925) 22 57 97
45001 TOLEDO

FABRICA Y OFICINAS

Valdecelada, 10
Teléf. (925) 23 24 49
Polig. Indust. TOLEDO

cualquiera, nuevo, un escapate, por ejemplo, y le da la espalda. A partir de ese momento, el objeto comienza en su memoria un proceso de transmutación: se usa, sirve para lo que fue fabricado, se abandona, se desecha sufre la agresión del tiempo, pierde su peculiaridad y cuando está a punto de ser olvidado, Rojas lo rescata y le da nueva vida. ¿Qué es lo que Paco ha salvado? No el objeto en sí, material o útil, sino su "contacto" con el hombre, esa esencia implacable que sólo puede rescatarse por medio del arte. Podía llamársela el alma de las cosas, pero no es así. Las cosas no tienen alma; si acaso un alma prestada que reciben cuando las tocamos los humanos. Sólo que existe la equivocación filosófica de que ese "alma" -razón de existir, porque las usamos o contemplamos- desaparece cuando penetran en la fiereza al agotar la función para la que fueron creadas. Ello no es así: cada cosa, caja desguzada, bolsa de plástico, gota de asfalto, vestigio, en fin, o detritus, si queréis conserva el alma de su contacto con el hombre como la calavera guarda en su cóncava oscuridad vacía de seso la resonancia perpetua de lo que fueron

un día pensamientos. Y ahí está Paco Rojas -ved sus cuadros para demostrarlo.

La obra de Rojas nos lleva hasta 1980 y su obra última hasta el 87. Es en este periodo en el que realiza los estudios de Doctorado en la Facultad de Bellas Artes de Madrid. Comienza un período de investigación plástica sobre la integración de la escultura a su obra donde el color, las texturas y el volumen se aúnan en formas expresivas propias. Realiza obras semiseriadas ("Variaciones") partiendo de una misma obra en relieve. Abandona la Real Academia de Bellas Artes y Ciencias Historicas de Toledo por convicción de que, hoy no pueden realizar funciones activas las academias de Bellas Artes. Y, expone en la Galería Tolmo su obra sobre "Variaciones".

Realiza cuatro grandes relieves de hormigón y terracota, en colaboración con Cruz Marcos y Villamor, para el Centro Mixto de Toledo. Participa en ARCO 84 de Madrid. Participa en la Exposición de "Castilla-La Mancha y sus Raíces" en el Palacio de Velazquez de Madrid. Sigue el desarrollo de su investigación escultórica y realiza las primeras obras definitivas en estos nuevos planteamientos.

A CASA DE LAS LAMPARAS

- LAMPARAS
- MUEBLE AUXILIAR
- CUARTOS DE BAÑO

Avda. de Castilla-La Mancha, 3 Bajo
(Nueva Estación de Autobuses) Telf. 21 47 77

Cl. Cáceres, 2 (Esquina a Cl. Córdoba,
junto a la Escuela de Enfermeras) Telf. 22 99 28

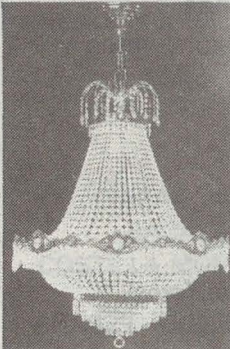



Fin de año en **PARIS**

CUPON

VIAJES CASTILLA-LA MANCHA
ZOCOCIOVER

nº 2

D.

Dirección

Teléfono

Población

Viajes Castilla-La Mancha y Zocociover sortearán entre sus lectores un fin de año en PARIS, para dos personas.

Para poder participar en el sorteo que le da derecho al viaje, deberá remitir el cupón adjunto (Cupón 2), debidamente cumplimentado a:

VIAJES CASTILLA-LA MANCHA, Galería del Miradero, Local 208, 45001 Toledo.

Habrà que indicar en el sobre para: "FIN DE AÑO EN PARIS".

No podrá participar una misma persona con más de seis cupones.

CON VIAJES CASTILLA-LA MANCHA Y LA REVISTA ZOCOCIOVER, puede conseguir pasar un fin de año en PARIS.

Viajes Castilla-La Mancha y Zocociover sortearán, entre todos los cupones recibidos, el viaje, el próximo 10 de Diciembre de 1987.

La persona agraciada será informada y pasará a retirar su premio en la sede de Viajes Castilla-La Mancha.



VIAJES-TRAVEL AGENCY
CASTILLA
LA MANCHA

Galería Comercial del Miradero - Local 208

Teléf. 21 07 50

TOLEDO

al^o

ESTUDIOS TÉCNICOS DE
PROMOCIÓN E IMAGEN

Carreteros, 5
Teléf. 21 59 22
45003 TOLEDO



Monumentos y Museos de Toledo

HOSPITAL DE TAVERA. Teléfono 22 04 51. Precio 150 ptas. (privado). Horario de 10,30-13,30 -- 15,30 a 18,00.

IGLESIA DE SAN JUAN DE LOS REYES. Teléfono 22 38 02. Precio 60 ptas. (privado). Horario de 10 a 13,45 - 15,30 a 18,00 (en verano 19,00)

SINAGOGA DE SANTA MARIA LA BLANCA. Precio 25 ptas. (privado). Horario de 10,00 a 14,00 - 15,30 a 18,00 (en verano a las 19,00)

SINAGOGA DEL TRANSITO Y MUSEO SEFARDI. Teléfono 22 36 65. Precio 100 ptas. (estatal). Horario de 10,00 a 13,45 - 15,30 a 17,45. Cerrado domingos tardes y lunes.

CASA Y MUSEO DEL GRECO. Teléfono 22 40 46. Precio 200 ptas. (estatal). Horario 10,00 a 13,45-15,30 a 17,45. Cerrado domingos tardes y lunes.

IGLESIA DE SANTO TOME (Cuadro del Entierro del Conde de Orgaz). Teléfono 21 02 09. Precio 60 ptas. (grupos) y 85 ptas. Horario 10,00 a 13,45 - 15,30 a 17,45 (verano 18,45). (privado).

CATEDRAL. Teléfono 22 22 41. Precio 250 ptas. (privado). Horario de 10,30 a 13,00 - 15,30 a 18,00 (verano 19,00).

MUSEO DE SANTA CRUZ. Teléfono 22 10 36. (estatal). Precio 200 ptas. Horario de 10,00 a 18,00.

MUSEO DE LOS CONCILIOS Y DE LA CULTURA VISIGODA. E estatal. Precio 100 ptas. Horario 10,00 a 14,00 - 16,00 a 18,00. Cerrado domingos tardes y lunes.

ALCAZAR. Teléfono 22 30 38. Precio 100 ptas. (Ejército). Horario de 9,30 a 18,30 (del 1/9 al 31/10), 9,30 a 18,00 (del 1/11 al 28/2).

MUSEO VICTORIO MACHO. Precio 75 ptas. (privado). Horario de 10,00 a 14,00 - 15,30 a 18,00. Cerrado martes tardes y miércoles.

TALLER DEL MORO. Precio 75 ptas. Horario de 10,00 a 14,00 - 16,00 a 19,00. Cerrado domingos tarde y lunes.

MUSEO DE ARTE CONTEMPORANEO. Teléfono 22 78 71. Precio 100 ptas. (estatal). Horario de 10,00 a 14,00 - 16,00 a 18,30. Cerrado domingos tardes y lunes.

REAL MONASTERIO DE SANTO DOMINGO DE SILOS (El Antiguo). Grecos. Precio 100 ptas. Horario de 11,00 a 13,30 - 16,00 a 18,30. Cerrado domingos mañana (privado).

CONJUNTOS MONUMENTALES: Cristo de la Vega, Mezquita del Cristo de la Luz, Mezquita de las Tornerías, Puerta del Sol, Puerta de Bisagra, Puerta del Cambrón, Puente de Alcántara, Puente de San Martín.

IGLESIAS: Santiago del Arrabal, San Lucas, San Sebastián de las Carreras, Santa Eulalia, Santa Leocadia, San Lorenzo, San Salvador.

ERMITAS: Santo Angel, Nuestra Señora de la Bastida, Nuestra Señora de la Cabeza, San Jerónimo, Nuestra Señora del Valle.

**SERVICIO PERMANENTE
TRASLADOS**

**NUEVA
FUNERARIA**

Teléf. (925) 22 52 55

Vega Safont, s/n. TOLEDO



COMANSA

COCINAS DE LA MANCHA, S.A.

«Comansa»

A LA MEDIDA DE SU PRESUPUESTO

A LA MEDIDA DE SU GUSTO

A LA MEDIDA DE SU NECESIDAD

MUEBLES DE COCINA (FABRICACION PROPIA)

PASEO DE LA ROSA, 144

TOLEDO

GENERAL VILLABA, 21

Telf.: 21.13.27

ACTOS CULTURALES

DIA	ORGANIZA	ACTOS	LUGAR	HORA
23	Asociación Cultural "Montes de Toledo" y Asociación de Etnología de Castilla-La Mancha.	I Jornadas de Etnología de los Montes de Toledo.	Salón de actos de la Caja de Ahorro de Toledo. Palacio de Benacazón.	18,30
24				10,00
23	Asociación de Profesores de Instituciones Sanitarias.	Jornadas de Pedagogía Hospitalaria.	Hospital Nacional de Paralejicos.	10,00
24				10,00
30	Asociación cultural "Nueva Acropolis"	Charla-Coloquio "Naturaleza y lenguaje de la Alquimia".	Sede Asociación. C/. Cristo de la Luz, 23-2.º	20,00

EXPOSICIONES

ANTIGUOS INSTRUMENTOS DE TORTURA.- Posada de la Hermandad. Laborables y Festivos de 10 a 14 y de 16 a 21

PINTURA Y ESCULTURA. GRUPO DE ARTISTAS DE LOS MONTES DE TOLEDO.- Sala de Exposiciones de la Caja de Ahorro de Toledo. Palacio Benacazón. Días: del 15 al 24 de Octubre. Laborables de 18 a 21 h.

EXPOSICIÓN DE BANDERAS DEL FOLCLORE MONTEÑO.- Patio de la Caja de Ahorro de Toledo. Palacio de Benacazón. Días: del 15 al 24 de Octubre. Laborables de 18 a 21 h.

BIBLIOGRAFIA DE LOS MONTES DE TOLEDO.- Biblioteca pública del Estado. Paseo del Miradero, s/n. Días: del 15 al 30 de Octubre. Laborables de 8 a 22 h.

PINTURA DE JOSE LUIS LOPEZ ROMERAL.- Galería Tolmo. C/. Santa Isabel, 14. Días: del 17 de Octubre al 15 de Noviembre. Laborables de 12 a 14 y de 18 a 21 h. Festivos de 12 a 14 h. Lunes cerrado.

PINTURA DE JUANA PASTOR.- Posada de la Hermandad, c/. Hermandad, s/n. Días: del 17 de Octubre al 12 de Noviembre. Laborables de 10 a 14 y de 17 a 20 h. Sábados Tarde y Domingos cerrado.

MARIAN KRATOCHWIL.- Museo de Sant Cruz. Días: del 9 al 30 de Octubre. Laborables de 10 a 14 y de 16 a 18,30. Domingos de 10 a 14 h.

DEPORTE ESCOLAR

EN EL DIARIO OFICIAL DE CASTILLA-LA MANCHA, N.º 46 (29 de SEPTIEMBRE, 87), APARECEN LAS BASES DE EDUCACION Y CULTURA, SEGUN ORDEN DEL 23 DE SEPTIEMBRE DE 1.987.

I.- CAMPEONATO PROVINCIAL DE E.G.B.
(Categoría Alevín)

II CAMPEONATO REGIONAL DE E.G.B.
(Categoría Infantil).

III CAMEONATO DE ESPAÑA B.U.P./F.P.
(Categoría cadete).

Para más información dirijánsé a la Sección de Deportes de la Delegación Provincial de la Consejería de Educación y Cultura, C/. Duque de le Lerma, 3. 45071 TOLEDO - Teléf. 22 22 30.

CURSOS PARA LA JUVENTUD

- CURSO DE ESMALTE AL FUEGO SOBRE COBRE.

- CURSO DE TAPICES.

- INICIACION A LA INTERPRETACION TEATRAL

- CURSO DE INICIACION A LA FOTOGRAFIA.

- CURSO DE PRACTICAS DEL MONTAJE TEATRAL. (INICIACION A LA DIRECCION ESCENICA)

INFORMACION EN LA DELEGACION PROVINCIAL DE CULTURA.

Transportes Públicos

TRENES DE MADRID

MADRID ATOCHA -TOLEDO

ATOCHA SALIDAS		TOLEDO LLEGADAS
7,00	—	8,22
7,20	1 2	8,39
8,15	—	9,40
9,15	—	10,39
10,15	—	11,36
11,15	—	12,40
11,35	1	12,54
13,35	—	14,57
14,35	—	15,57
15,35	1	16,54
17,15	—	18,37
18,35	1	19,53
18,45	—	20,07
19,45	—	21,08
20,25	3	21,48
20,50	—	22,09

1 Con transbordo a automotor en Parla.

2 Los sábados y domingos no hay enlace Toledo.

3 Automotor vía Parla.

Servicio a partir del 31 de mayo de 1987.

TRENES DE TOLEDO

TOLEDO - MADRID ATOCHA

TOLEDO SALIDAS		ATOCHA LLEGADAS
6,30	1 2	7,54
7,55	—	9,21
8,50	—	10,15
9,50	—	11,14
10,10	1	11,39
11,50	—	13,16
13,05	—	14,25
14,10	1	15,39
14,30	—	15,50
16,30	—	17,49
17,15	1	18,39
18,10	—	19,30
19,00	—	20,20
20,40	—	22,00
21,10	3	22,32
22,10	—	23,31

1 Automotor con transbordo a U.T. en Parla.

2 Los sábados y domingos no hay enlace con Madrid Atocha.

3 Automotor vía Parla.

Servicio a partir del 31 de mayor de 1987.

TAXIS

PALOMAREJOS. Teléf. 22 16 98

ESTACION. Teléf. 22 16 99

VEGA ALTA. Teléf. 22 16 96

CUESTA CARLOS V. Teléf.

22 23 96

AUTOBUSES SAMAR, S.A.

SALIDAS DE TOLEDO

• **A San Pablo.** Lunes a sábados. 11,00 - 14,00 (excepto sábados), 14,30 (sólo sábados), 17,00 (sólo sábados), 17,45 (excepto sábados) 18,30 (sólo viernes) 18,45 (excepto viernes y sábados). Domingos y Festivos 9,30 y 23,00 (hasta Ventas).

• **A Madridejos.** Lunes a sábados. 11,00 - 13,30 - 14,00 (hasta Los Yébenes) - 14,30 (excepto sábados) - 17,30 - 18,45. Domingos y festivos 8,50 (hasta Urda) - 17,30.

• **A Urda.** 17,30 (laborables y festivos).

• **A Añover-Cobeja.** Luens a sábados. 11,00 - 13,30 - 17,00 (excepto sábado). Domingos y festivos 17,30.

• **A Seseña.** 17,00 (lunes a viernes) - 14,30 (sábados).

• **A Los Navalmares y Los**

Navalucillos. Lunes a viernes. 9,30 - 12,00 (hasta Navahermosa) - 14,00 (hasta Navahermosa) - 17,15 - 19,00 (hasta Navahermosa) - 20,30. Sábados 9,30 - 14,30 - 17,00 - 20,30. Domingos 9,30 - 23,00.

• **A San Martín de Montalbán.** 17,15 (lunes a viernes), 17,00 (sábados), 9,30 (festivos), 14,00 (martes).

• **A El Toboso.** 18,00 (lunes a Viernes) - 11,30 (hasta La Guardia) - 13,30 (sábados). Enlace con Quero, Miguel Esteban, El Toboso, con Madridejos.

REGRESO A TOLEDO

• **San Pablo.** 6,00 (lunes a viernes) - 7,30 (lunes a domingos) - 13,30 (lunes a sábados) - 15,45 (lunes a viernes). Festivos y domingos. 7,30 y 18,30.

• **Madridejos.** Lunes a Viernes 6,00 - 6,45 (también sábados) - 13,30 (incluso sábados y domingos) - 15,30. Domingos y festivos 7,45 - 13,30.

• **Urda.** 7,00 (lunes a viernes) - 8,00 (sábados) - 7,45 (domingos).

• **Cobeja.** Lunes a viernes 7,30 - 13,30 - 15,00. Sábados 7,30 - 13,00. Domingos 14,00.

• **Seseña.** 6,45 (lunes a sábados).

• **Los Navalucillos.** 6,45 (lunes a domingos) - 13,45 (lunes a sábados) - 17,15 (lunes a domingos). Se retrasa media hora en invierno).

• **San Martín.** 7,15 (lunes a domingos) - 18,15 (sólo domingos veranos) - 17,45 (sólo domingos invierno).

• **El Toboso.** 5,45 (lunes a sábado) - 13,30 (lunes a viernes).

• **Ciudad Real - Toledo.** Lunes a Domingos: 5,45.

• **Toledo - Ciudad Real.** Lunes a sábados: 17,00. Domingos: 9,30 - 23,00.

• **Almadén - Puertollano - Toledo - Madrid.** Lunes a domingos: 6,00.

• **Madrid - Toledo - Puertollano - Almadén.** Lunes a domingos: 14,15. Salidas de Toledo: 15,15.



TALLERES GALAN

MECANICA, CHAPA Y PINTURA AL HORNO

TRABAJAMOS TODAS LAS COMPAÑIAS
C/ Desamparados, 2. Teléfs. 21 09 43
Part. 22 59 20 - TOLEDO

Estación de Autocares. Teléfono 22 50 83.

Líneas:

• **Toledo-Villacañas-Quintanar.** 11; 14 y 18 horas.

Domingos y Festivos 18 horas.

• **Quintanar-Toledo.** 7; 10 y 13 horas.

• **Quintanar-Toledo.** 7; 10 y 13 horas. Sábados 7 y 13 horas. Domingos y festivos 13 horas.

• **Toledo-Villacañas-Corral de Almaguer-Tarancón.** 13,45 horas. Sábados 14 horas.

• **Toledo-Corral de Almaguer-V. de Alcardete.** 17,45 horas. Sábados 14 horas.

• **Mora-Toledo.** 6,45; 8; 9; 11,15; 12; 14 y 15,30 horas. Sábados 8; 12 y 14 horas.

• **Toledo-Mora.** 11; 12; 14; 16,30; 18 y 19,15.

Sábados 11; 14; y 18 horas.

Salidas de TOLEDO

DIAS LABORABLES			DOMINGOS Y FESTIVOS		
6,30	12	17,30	8,30	14	19,30
7	12,30	18	9	14,30	20
7,30	13	18,30	9,30	15	20,30
8	13,30	19	10	15,30	21
8,30	14	19,30	10,30	16	21,30
9	14,30	20	11	16,30	22
9,30	15	20,30	11,30	17	22,30
10	15,30	21	12	17,30	23
10,30	16	21,30	12,30	18	23,30
11	16,30	22	13	18,30	
11,30	17		13,30	19	

Salidas de MADRID

DIAS LABORABLES			DOMINGOS Y FESTIVOS		
6,30	12	17,30	8,30	14	19,30
7	12,30	18	9	14,30	20
7,30	13	18,30	9,30	15	20,30
8	13,30	19	10	15,30	21
8,30	14	19,30	10,30	16	21,30
9	14,30	20	11	16,30	22
9,30	15	20,30	11,30	17	22,30
10	15,30	21	12	17,30	23
10,30	16	21,30	12,30	18	23,30
11	16,30	22	13	18,30	
11,30	17		13,30	19	

Electrodomesticos

Sonia

TV y VIDEO

REPARACION DE
ELECTRODOMESTICOS

Peralta, 49 - Teléf. 22 17 89 - TOLEDO

**FLORES
MARAVILLA**



SERVICIO
TELEFLORA

Cuesta del
Aguila, 13

☎ 22 11 89

TOLEDO

C/ Hjar, 21

☎ 35 78 37

OLIAS DEL REY

RELACION DE HORARIOS DE LA LINEA
TOLEDO-TALAVERA Y VICEVERSA

DE LUNES A JUEVES

TOLEDO—TALAVERA		TALAVERA—TOLEDO			
7,15	horas	Maqueda	7,00	horas	Maqueda
9,00	"	Alcabón	9,15	"	Alcabón
12,00	"	Maqueda	12,00	"	Maqueda
14,00	"	Maqueda	16,00	"	Maqueda
19,00	"	Alcabón	17,30	"	Alcabón

VIERNES Y VISPERAS DE FESTIVO

TOLEDO—TALAVERA		TALAVERA—TOLEDO			
7,15	horas	Maqueda	6,30	horas	Alcabón
9,00	"	Alcabón	7,00	"	Maqueda
12,00	"	Maqueda	9,15	"	Alcabón
14,00	"	Maqueda	12,00	"	Maqueda
15,15	"	Alcabón	16,00	"	Maqueda
16,00	"	Maqueda	19,30	"	Alcabón
21,00	"	Alcabón			

SABADOS, DOMINGOS Y FESTIVOS

TOLEDO—TALAVERA		TALAVERA—TOLEDO			
8,00	horas	Maqueda	10,00	horas	Maqueda
14,00	"	Alcabón	16,00	"	Alcabón
19,00	"	Maqueda	21,00	"	Maqueda

Marta Plaza

ZAPATO - BOLSO

Tornerias, 4 - Tel. 21 25 11 - TOLEDO

COMERCIO - 38

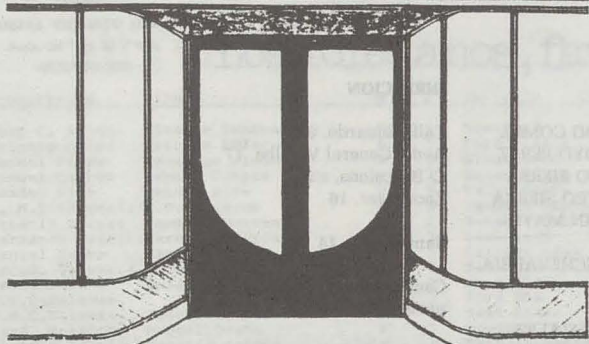

CAFETERIA - REPOSTERIA
Teléfono 21 00 20 - TOLEDO

CROISSANTERIE
HELADOS ITALIANOS

RESTAURANTE

"LA CAVA"

COCINA TIPICA

Ctra. Navalpino, 1

Teléf. 22 42 63 - TOLEDO

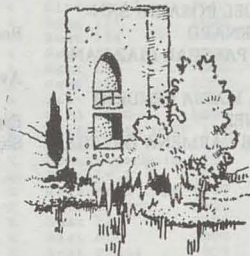

croissanteria-heladeria

SORRENTO

Avda. de la Reconquista, 12

Teléf. 22 02 27 - TOLEDO

HELADOS ITALIANOS



FARMACIAS OCTUBRE 1987

ALMANAQUE DE GUARDIAS PARA DIAS LABORABLES Y FESTIVOS A QUE HAN DE SUJETARSE LAS FARMACIAS DE TOLEDO

PROPIETARIO	DIRECCION	FECHAS
D. MARIO AGUADO GOMEZ	Calle Eduardo, 8	7, 11, 29, 31
D. TEOFILO ARROYO PEREZ	Avda. General Villalba, 17	8, 12, 24, 30
D* ELENA CASTRO SIERRA	C/ Barcelona, s/n	9, 18,
D. IGNACIO CASTRO SIERRA	Zocodover, 16	13, 25
D* ISABEL MARTIN MAYORAL	Santo Tomé, 14	14
D. JOSE LUIS DE ECHEVARRIA MANSO	Centro Comercial Ronda Buenavista	15
D* MERCEDES GONZALEZ CLEMENTE	Hombre de Palo, 1	16
D. JUAN PABLO JIMENEZ BUIGER	Cardenal Lorenzana, 4	19
D* M* DOLORES ESPINOSA SILVA	Calle Brive, 4	20
D* PILAR ISLA CASERO	C/ de la Mancha, 10	21
D. ALBERTO MARTIN GARCIA CUERVA	Tornerías, 16	22
D. ERNESTO JOSE PEREZ DE GRACIA	C/ de la Plata, 23	1, 23
D* SUSANA GIL GONZALEZ	Avda. Reconquista, 14	2, 10, 26,
D* M* DEL ROSARIO SANCHEZ BERNARD	Real del Arrabal, 16	3, 5, 27
D. JOSE PASCUAL DIAZ SANTAFE	Avda. de Barber, 26	4, 6, 17, 28
D* ANA MARIA SENDINO MARTINEZ	Esparteros, s/n (Santa Bárbara)	19
D. JAIME CARMENA ORTEGA	Sagrario, 2 (Santa Bárbara)	15



DECORA MUEBLES

CONOZCA OFERTAS DE TEMPORADA

Avda. Guadarrama, 14
Teléf. 23 04 77

Polígono Industrial
45007 TOLEDO

**MUEBLES MODERNOS
EXCLUSIVAS
DECORACION**



ESCUDERIA CIRCUITO DEL TAJO

Avda. del Tajo, 10 1ª Izda.

45007 TOLEDO

1ª subida al parador

PARTICIPANTES

Los Toledanos, favoritos.

Nº	Concursante	Piloto	g	C	Veículo	Cilindrada
1	Moto C. Salam.	Vicente Sanchez	P	1	Seat 127	903
2	Antonio Soler	Antonio Soler	P	1	Ford Fiesta	1117
3	Manuel Parra	Santiago Jimenez	P	2	Sinca 1000	1294
4	Samuel Campos	Samuel Campos	P	2	Renault 5TS	1200
5	Amadeo Rife	Amadeo Rife	P	2	Talbo Samba	1219
6	E. M.T.Salaman.	J.M.Silleras	P	3	Renault Alpin	1397
7	Ignacio Hervás	Ignacio Hervás	P	2	Renault 5GT5	1400
8	Fernando Guardiola	Fernando Guardiola	P	3	Seat 1430	1430
9	Manuel Barba	Manuel Barba	P	3	Citroen Visa	1440
10	Escud. Talavera	Angel Garcia	P	3	Seat 124	1600
11	Escd. Zona"O"	Dario Ruedo	P	3	Seat 124	1600
12	E.M.C.Salaman.	J.C.Busto	P	3	Ford XR2	1597
14	E.M.C.Salaman.	Jose Brujan	P	3	Seat Ritmo	1600
15	Escd. Zona"O"	Manuel Ocaña	P	3	Peugeot GTX	1592
16	Cecilio Garcia	Cecilio Garcia	N	1	Talbolt Samba	1219
17	Escd.Gredos	Carlos Martin	N	2	Peugeot 205	1440
18	Escd. Zona"O"	Alfonso Herrandon	N	2	Ford Fiesta	1597
19	Cuoca	Juan Cambor	N	2	wolf GTI	1600
20	J.C.Busto	J.C.Busto	N	3	Fiat 1	1821
21	Escd. Talavera	Joaquin Cepeda	N	3	Renault 5 GT	1995
22	Escd.Cdel Tajo	Donato Hergueta	N	3	Renault 5 Tur.	1961
23	Rafael Ruiz	Rafael Rui z	N	3	Renault 5 Tur.	1961
24	Escd. C.del Tajo	Guillermo Paniagua	N	3	Renault 5 Tur.	1935
25	Escd. Gredos	Fernado Cermeño	N	3	Lancia Delta	2219
26	Memorey	Julic Sanchez	N	3	Lancia Delta	2793
27	Angel Sanchez	Angel Sanchez	N	3	Ford Escort	2236
28	Antonio Calvo	Antonio Calvo	N	4	Sinca Rallye	1294
29	Escuder. Clemen	Clemente Sani on	R	4	Sinca 1000	1294
30	Fernando Benito	Fernando Benito	R	4	Sinca Rallye	1297
31	Cuoka	Emilio Fernandez	R	4	Talbo Rallye	1294
32	Fernando Esteve	Fernando Estremera	R	4	Sinca Rallye	1440
34	Escd. Salamanca	Carlos Alvarez	R	4	Seat 124	1600
35	Manuel Alvarez	Manuel Alvarez	R	4	Seat 124	1756
36	Escd. Gredos	Javier Arevalo	R	4	Seat 124	1800
37	J.L. Solano	J.L.Solano	R	4	Seat 124	2000
38	Escd.C.Tajo	Faustino Camacho	R	4	Seat 124	2000
39	Primitivo Medina	Primitivo Medina	X	X	Seat 600	1000
40	Escd.C. Tajo	Martin Rodriguez	X	X	Mini 1000	1000
41	Escd.C.Tajo	Javie Ugalde	X	X	Volskwagen polo	1300
42	Escd.C. Tajo	Javier Valentin	X	X	Mini 1275	1275
43	Javier Sola	Javie Sola	X	X	VolskwagenPolo	1297
44	Toni Gomez	Toni Gomez	X	X	Renault 8	1300
45	Escud. Talavera	Jose Gutierrez	X	X	Renault 5 copa	1357
46	Pub Salamanca	Luis Garcil	X	X	Talbot 1200	1592
47	Escd.C. Tajo	Juan Muñoz	X	X	Seat 127	2500
48	Escd.C. Tajo	Juan Lopez	X	X	Seat 600	2000
49	Escd. Zona"O"	IgnacioRibera	X	X	Seat Panca	903
50	Escd.C. Tajo	Jesus Moreno	A	2	Renault 5	1397
51	Escd.Club autom	Leandro Jimenez	A	2	Renault 5 copa	1397
53	Escd.C.Tajo	Luis Villamil	A	2	Alfa Romeo 33	1489
52	Feli pe Ruz	Felipe Ruz	A	3	Renault Gt	1961
53	Escd. Zona"O"	Jesus Garcia	A	3	Renault 5Turbo	1995
54	Antonio Aguado	Antonio Aguado	A	3	Renault 5Turbo	1935
55	Julian Vera	Julian Vera	A	3	Renault Turbo	1955
56	Escd. C.Tajo	Manolo Ruiz	B	5	Seat Pura	1438
57	Alberto Garcia	Alberto Garcia	B	5	Citroen Visa	1440
58	L.M. Alonso	L. M. Alonso	B	5	Seat Ibiza	1500
59	Escd. Talavera	Luis Bravo	B	5	Renault 5 Turbo	1956
60	Leon de Cos	Leon de Cos	B	5	Porche 911	2988
61	Rafael Luengo	Rafael Luengo	E	6	Vandiemem F.	1600
62	Diego Blanco	Diego Blanco	8	6	Selex 1430	1430
63	Escd. Zona"O"	Rodrigo Gonzalez	8	6	Formul Selex	1430
64	Escd. R. Jaen	Maximo Lopez	8	6	Formula Martini	1996
65	Anton o Peracho	Antonio Peracho	8	6	Formula Martini	2000
66	Escd. Aut. Perez	Moncho	8	6	Formula	2000
67	Escd. Motor Club	Tomas Aranda	8	6	Formula Martini	2000
68	Seur Competic.	Luis Martinez	8	6	Selex	2000
69	Escu. C. Tajo	Ricardo Gallano	8	6	Alfa Romeo	2000
70	Javier Martinez	Javier Martinez	8	6	Renault Martini	1995
71	Escd. E.da Astur.	Victor Abraham	8	6	Formula Dallara	2000
72	Escd. Aut. Perez	GerardoUrdangay	C	6	Barqueta	2000

PREMIOS

General SCRATCH:

- | | |
|--------------------------|-----------------|
| 1° 75.000 ptas y trofeo | 6° 20.000 ptas. |
| 2° 55.000 ptas. y trofeo | 7° 15.000 ptas. |
| 3° 40.000 ptas. y trofeo | 8° 12.000 ptas. |
| 4° 30.000 ptas. | 9° 10.000 ptas. |
| 5° 25.000 ptas. | 10° 8.000 ptas. |

Clasificación por Divisiones:

Por cada una de las seis Divisiones

- | |
|--------------------------|
| 1° 15.000 ptas. y trofeo |
| 2° 10.000 ptas. |
| 3° 8.000 ptas. |

Clasificación promoción:

- | |
|-------------------------|
| 1° 15.000 ptas y trofeo |
| 2° 10.000 ptas y trofeo |
| 3° 8.000 ptas y trofeo |

Por clase: 1° 10.000 y trofeo

Premios al Grupo X:

- | |
|--------------------------|
| 1° 40.000 ptas. y trofeo |
| 2° 20.000 ptas. y trofeo |
| 3° 10.000 ptas. y trofeo |



BALLESTEROS

- PUERTAS BLINDADAS
- CARPINTERIA
- MUEBLES

FABRICA Y EXPOSICION

C/. Guadarrama, s/n. (Polígono Industrial) - Telfs. 23 00 06

TOLEDO

OFERTAS de OCTUBRE

MUEBLES

DECORA

Tresillos desde 37.900 Ptas.
Puente Nido desde 44.900 Pta
Dormitorios desde 38.900 Pta
Lamparas precio fabrica
Avda. de Guadarrama, 24
Polígono Industrial.

COPIMAT

Fotocopias 4 pts/unidad
Reproducción de Planos 150
Ptas./m2
Reproducción de planos siste-
mas Xeros 300 Ptas/m2.

LA CASA DE LAS LAMPARAS

1 Lampara entrada	1.300 Ptas
1 Lampara salón	8.700 Ptas
1 Lampara cuarto star	2.700 Ptas
1 Lampara Dormit. matrimonio	4.600 Ptas
1 Lampara Dormitorio soltero	3.800 Ptas
1 Plafón cuarto de baño	500 Ptas
1 Plafón Cocina	500 Ptas

TOTAL 22.100

BAZAR

CANARIAS

En 40 minutos se revela su carrito en color a precios económicos. Regalo de hasta tres carretes en color con el revelado.

En la calle Hombre de Palo.

ELECTRODOMESTICOS

SONIA

• Televisor Color Philips, 26 pulgadas.

P.V.P. 89.000 PTAS.

• Televisor Color Sharp, 21 pulgadas pantalla cuadrada.

P.V.P. 75.000 PTAS.

• Televisor Color Elbe, 14 pulgadas.

P.V.P. 38.800 PTAS.

ACADE

En Núñez de Arce, su academia de Mecanografía e Informática.

Mecanografía: duración 54 días - 270 pul./min.

-Enseñanza audiovisual individualizada.

3 NIVELES INDEPENDIENTES

-C. Básico. 90 pul./min.

-C. Medio. 160 pul./min.

-C. Compto., 270 pul./min.

Informática:

Primer Nivel. Curso de programación. Lenguaje Basic. Ordenador personal por alumno. Olivetti. PC e impresora.

Cursos normal e intensivo.

-Curso normal, 3 meses a una hora diaria.

-Curso intensivo, 1 mes y medio a dos horas diarias.

Segundo Nivel. Basic avanzado. Tratamiento de ficheros. Tratamiento de textos.

Tercer Nivel. Cobol.

Foto-cine

MIGUEL

ANGEL

• Cámara fotográfica Canon EOS 650. Super

oferta 70.575 ptas.

• Diapositivas Peruts 36 exposiciones revelado incluido. 890 ptas.

• Kodak Chrome 36 fotos 1.290 ptas.

• Cintas de video 3 horas VHS y Beta primeras marcas desde 690 ptas.

Regalamos rollos Kodakcolor.



21 44 45

PIZZERIA

LASAÑA VERDE
BLANCA 450 p

C/ COLOMBIA, 8
TOLEDO



Ilámenos y en 20 minutos tenemos cualquier especialidad preparada para llevar o comer

ESPECIALIDADES

OSOBUCO 850 p.

PIZZA
QUI 650 p.

Avda. de Barber, 16
toledo

centro de moda

CALIDAD Y DISEÑO
Avda. Barber, 16 - Teléf. 22 74 61

Tapiz Mural

ROSA BAS
22 40 59

diseño aplicado
para alta decoración

al
ESTUDIOS TÉCNICOS DE
PROMOCIÓN E IMAGEN

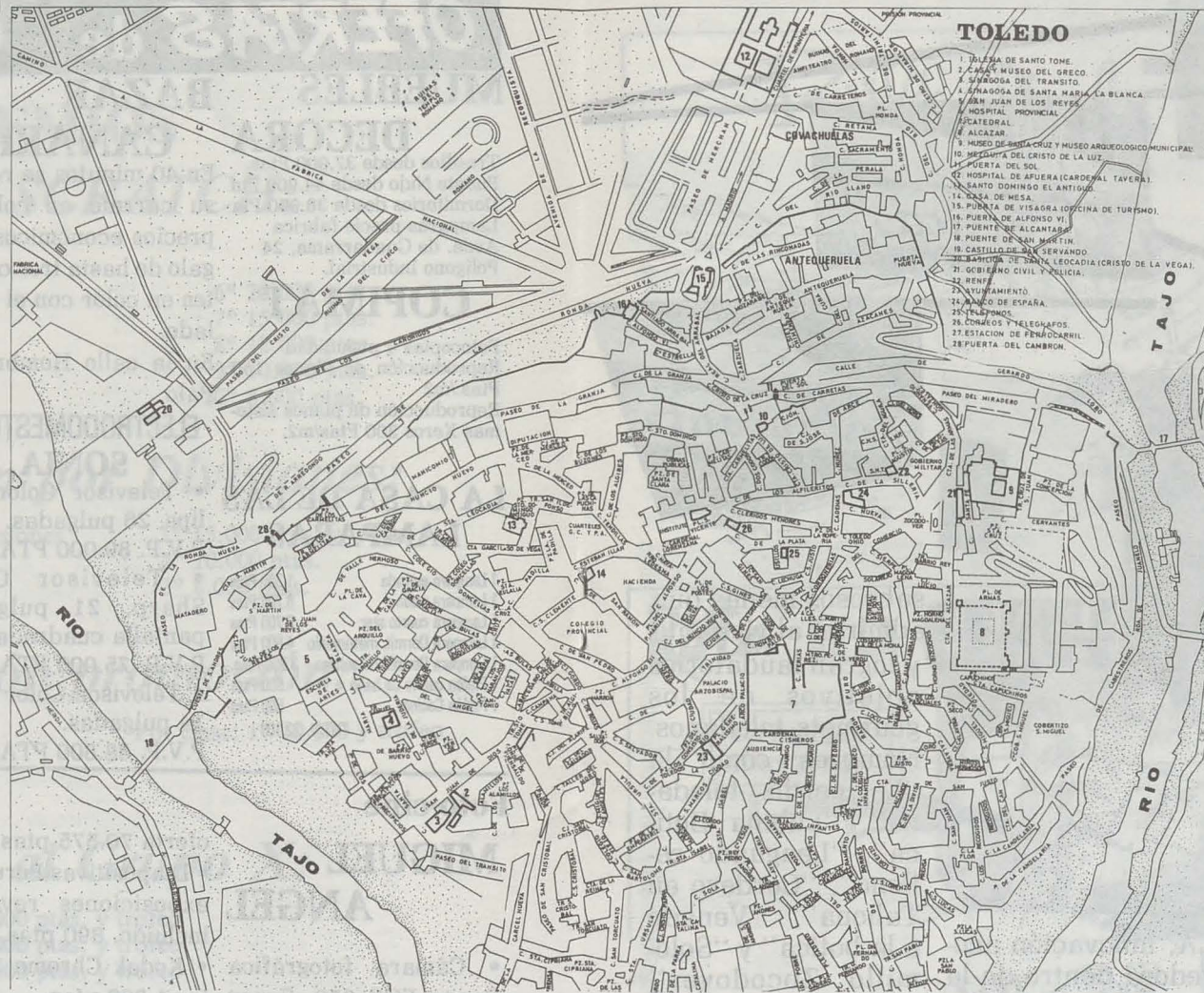

**ESCUELA DE MUSICA
MARTIN CODAX**

SOLFEO, PIANO, GUITARRA ...
INICIACION MUSICAL PARA NIÑOS
PROFESORES TITULADOS

Plza. San Agustín, 13º - Teléf. 21 37 54

SantaCruz



DIRECTOR:
ANTONIO DIAZ FERNANDEZ
Plza Santiago de los Caballeros, 3
Teléf. 21 46 39 45001 TOLEDO
Para reserva de mesas: Tlf. 21 46 39

**Comercial
Alán s.a.**

PINTURA INDUSTRIAL
PRODUCTOS QUIMICOS

C/ Guadarrama, 4 - Parcela 148
Políg. Industrial - Teléf. 23 04 71
45007 TOLEDO

LA BLANCA PALOMA

LAVANDERIA INDUSTRIAL
Y LIMPIEZA EN SECO

Avda. Boladiez, 1 - Teléf. 23 07 12
45007 TOLEDO

CONRADO
MATERIALES
DE
CONSTRUCCION

AZULEJOS, GRES, MARMOL,
PUERTAS, ACCESORIOS DE BAÑO,
URALITA, VIGAS, ETC.

EXPOSICION Y ALMACEN:
Carretera Madrid-Toledo, Km. 58
Teléfs. 35 84 11 y 35 84 61
OLIAS DEL REY (Toledo)

DELEGACION EN TOLEDO:
Travesía de Méjico, 3, bajo izqda.
Teléf. 22 38 35

Bar - Restaurantes
Restaurante Bar Terraza
Los Monteros



Plaza D. Juan de Mariana, 3 - T 22 12 56
Especialidad en Cocina Castellana
Desayunos y Tapas Variadas

Bar Restaurante
El Casino



Bodas - Banquetes - Bautizos - Reuniones
Plaza de la Magdalena, 11 - T 2159 99



Bar



e La Botica



Restaurante



En pleno corazón de la ciudad, dando ritmo al diario caminar de la vida toledana, se encuentra la Plaza de Zocodover, y dentro de la misma, asomándose al ir y venir de las gentes por tan soberbio recinto histórico, se haya el restaurante LA BOTI-

CA, innovación acogedora dentro de la hostelería de Castilla-La Mancha y parada obligada para todos aquellos que visitan las joyas arquitectónicas de la Imperial Ciudad. Las escogidas viandas que llegan a su cocina, se transforman en atractivos y

sabrosos menús que admiran al visitante y logran laudatorios objetivos de los gourmets toledanos. Nombres como la "La perdiz toledana", "Lubina Botica", "Lenguado relleno", "Cordero en Tahona", "Venado a la botica" y "Solomillo Zocodover" forman ya parte destacada de la tradicional carta de la Capital del Tajo y del ambiente regional.

Plaza de Zocodover, 13. Teléfs. 22 55 57 -22 02 38

Guía donde comer en Toledo.

Ruta DE la TAPA



Ruta DE LA CERVEZA



"Calymenta"

RA y BE

"LA PULGA DE ORO"

➔ NUDO'S ➔



CASA DE ANDALUCIA

BAR BIR TOLO
MaCoNEO

Cafè Bar Avenida

LE RECOMENDAMOS

En sus compras
En sus decisiones

BOUTIQUES

ARCOS. Avda. de Barber, 16.
Teléf. 22 74 61

CHEY. Argentina, 3 Dpdo. Te-
léf. 22 55 62

ARTES GRAFICAS

**GRAFICAS CASTILLA-LA
MANCHA.** Carreteros, 5. Te-
léf. 21 59 21

CULMEN. Polígono Industrial.
Teléf. 23 24 49

COMERCIALES

COMERCIAL GALAN. Polígono
Industrial. Teléf. 23 04 71

LAMPARAS

**LA CASA DE LAS LAMPA-
RAS.** Avda. de Castilla-La
Mancha, 3.- Telf. 21 47 77
Cáceres, 2.- Telf. 22 99 18

CONSTRUCCIONES

ASTILLEROS. Carreteros, 5.
Teléf. 21 15 35

TINTORERIA

LA BLANCA PALOMA en el
Polígono Industrial, Avda. de
Boladiez, 1. Teléf. 23 07 12.

FLORES

MARAVILLA en la calle del
Aguila, 13. Teléf. 22 11 89.
FLORES JUSTY, en la calle Ga-
licia, 7. Teléf. 22 88 06

FERRETERIA

FERROHOGAR
Potosí, 27. Teléf. 22 37 21.

SEGUROS

LA PATRIA HISPANA.
Cordonerías 2 Teléf. 21 07 47
FINISTERRE
C/. Cervantes, 4-2.º
Teléf. 22 21 86

MUEBLES DE COCINA

COMANSA. Avda. de Santa
Bárbara, 144. Teléf. 22 91 64
General Villalba, 21
Telefono 21 13 27

PUERTAS

BALLESTEROS
C/ Guadarrama, s/n. Políg. In-
dustrial. Teléf. 23 00 06.

CALZADOS

MARTA PLAZA. Tornerías, 4
Teléf. 21 25 11

RESTAURANTE "TROCADERO"

ESPECIALIDAD EN
PAELLA

Avda. Reconquista, 10

Teléf. 22 00 02

TOLEDO

CENTRO ASISTENCIAL TERAPEUTICO DE LOGOPEDIA-FONIATRIA Y PSICOLOGIA

Tratamiento de disfonías, dislexias, disfemias, hemiplejías, dislalias, retrasos escolares, euresis, etc.

C/ Santa Isabel, 5 1º Izq. Teléf. 21 00 10
Previa petición de hora, de 8 a 14 y de 16 a 20

ACADEMIAS

MUSICA MARTIN CODAX
Plaza de San Agustín, 1 - 3º
Teléf. 21 37 54

LOGOPEDA

Santa Isabel, 5 Teléf. 21 00 10

ACADE. Núñez de Arce, 12.
Teléf. 21 54 28.

PELETERIAS

GARCIPIEL. Trinidad, 16. Te-
léf. 22 97 12

COMISOS

BAZAR CANARIAS. Hombre
de Palo, 15, Teléf. 21 60 95

INMOBILIARIAS

CARRASCO. Plata, 10. Teléfs.
22 22 69 y 22 25 42

COCHES

AUTOLOMA. Crta. Madrid-
Toledo, Km. 59 (Oliás del Rey)
Teléf. 35 75 50

ELECTRODOMESTICOS

SONIA
Perala, 49. Teléf. 22 17 89

MATERIALES DE CONSTRUCCION: AZULEJOS

CONRADO. Ctra. Madrid-
Toledo, Km. 58 (Oliás del Rey).
Teléf. 35 84 11

TALLERES

GALAN. Desamparados, 2. Te-
léf. 22 59 20.

CRISTALERIAS

HNOS. CABAÑAS
Valdecelada, 3. Teléf.
23 22 17

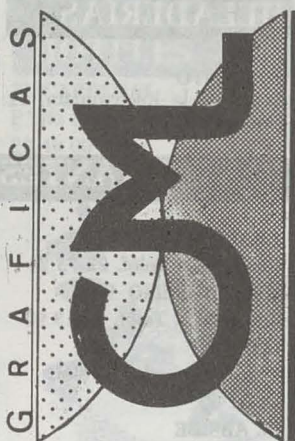

Carreteros, 5 - Teléf. 21 59 21

45003 TOLEDO

REGALOS PUBLICITARIOS EL ZOCO, S.A.

Globos, mecheros, bolígrafos,
llaveros y camisetas
con publicidad o sin ella

Teléf. 22 36 49 TOLEDO

BAR RESTAURANTE

EL TELON

MAXIMO GOMEZ RAFAEL
COMIDA CASERA
RACIONES Y TAPAS
VARIADAS

Avda. de Santa Bárbara, 2
Teléf. 22 35 62 - 45006 TOLEDO

CAFETERIA-BAR SALA DE BINGO

ASOCIACION PROVINCIAL
DE SORDOMUDOS
APARCAMIENTO GRATUITO

C/ Carreteros, 3
(Frente P. Bomberos)

Bazar

CANARIAS

REVELADO COLOR EN 40 MINUTOS

SUPER ECONOMICO Y REGALO DE CARRETE

ARTICULOS DE IMPORTACION - REGALOS - RADIO CASSETTE
MINI-CADENAS - ELECTRODOMESTICOS - FOTOGRAFIAS - RELOJES

PRECIOS DE CANARIAS, VISITENOS Y LO COMPROBARA

HOMBRE DE PALO, 15

TELEF. 21 60 95 45001 TOLEDO



BARES

- BAR AVENIDA**
Reconquista, 10. Teléf. 22 10 41
- CAL Y MENTA.** Sinagoga (G.C.). Local 5.
- BAR PAYBE.** (LA PULGA DE ORO). Sillería 11. Teléf. 22 87 54
- BAR SHERRY.** Sillería, 13.
- LA TABERNA (BAR TOLO)**
Cristo de la Luz.
- BAR CENTRO.** Plaza de los Montalbanes, 1. Teléf. 21 45 37
- BAR MACONDO (TROVA CUBANA).** Alfileritos, 26.
- NUDOS.** C/ Talavera, 4. Teléf. 22 50 45
- CASA ANDALUCIA.** Plaza de los Vecinos, 4. Teléf. 21 40 83
- SALAGEM.** Argentina, 1. Teléf. 21 07 60.
- EL TELON.** Sta. Bárbara, 2 Teléf. 22 35 62
- TOLEDO.** Plaza de Zocodover, 13. Teléf. 22 10 46

LOS MONTEROS
Plaza P. Juan de Mariana, 3.
Teléf. 22 12 56

EL CASINO

Plaza de la Magdalena, 1

BAR BINGO
Carreteros, 3

ABRACADABRA
Real, 5. Teléf. 22 27 95

HELADERIAS

SORRENTO
Avda. de la Reconquista, 12.
Teléf. 22 02 27

RESTAURANTES

ASADOR ADOLFO
Granada, 6 Teléf. 22 73 21

CASA AURELIO
Sinagoga, 1 Teléf. 22 13 92

CHIRON
P° de Recaredo, 1 Teléf. 22 01 50

EL ABSIDE
Marqués de Mendigorría, 1
Teléf. 21 32 02

EL CARDENAL
P° de Recaredo, 24 Teléf. 22 49 00

EL EMPERADOR
Ctra. del Valle, 1 Teléf. 22 00 94

EL PATIO
Plata, 2 Teléf. 22 00 06

HIERBABUENA
Cristo de la Luz, 9 Teléf. 22 34 63

LA BOTICA
Zocodover, 13 Teléf. 22 55 57

LA CATEDRAL
Nuncio Viejo, 1 Teléf. 22 42 44

LA CAVA
Ctra. Piedrabuena, 1 Teléf. 22 42 63

LA CUBANA
Paseo de la Rosa, 2 Teléf. 22 00 88



ESPECIALIDADES

400pt
Octubre
Comida Casera

Lunes: Cocido
Martes: Calamares en su tinta.
Miércoles: guisado carne.
Jueves: Caldo Gallego y pescadillas salsa verde.
Viernes: Potaje.
Sábado: Paella, y el 7° día descanso.

TAPAS

ENSALADAS

- China
- Alemana
- Soviética
- Española
- Maíz
- Manzana
- Jabalí

Bocadillos

Todos
de
cremado

LA MONTERIA

Ctra. Madrid, 42 Teléf.
22 03 27

LA PARRILLA

Horno de los Bizcochos, 8 Teléf.
21 22 45

LA TARASCA

Hombre de Palo, 8 Teléf.
22 43 42

LAS TORRES

Políg. Residencial Teléf.
22 42 63

SANTA CRUZ

Pza. Santiago de los Caballeros,
2 Teléf. 21 46 39

LOS ARCOS

Cordonerías, 13 Teléf.
21 00 51

MERENDON

Avda. de Barber s/n Teléf.
22 20 99

RESTAURANTE QUIJOTE

Plza. Filipinas, 3 Teléf.
21 17 53

RINCON DEL BOHEMIO

Sierpe, 4 Teléf. 21 37 32

SANTA FE

Santa Fe, 2 Teléf. 22 10 17

SAN ANTONIO

Avda. de América, 6 Teléf.
22 14 86

VENTA DE AIRES

Circo Romano, 19 Teléf.
22 05 45

LOS MONTEROS

Plaza P. Juan de Mariana, 3.
Teléf. 22 12 56

EL CASINO

Plaza de la Magdalena, 11.

RESTAURANTE TROCADERO

Avda. Reconquista, 10.

Teléf. 22 00 02

RESTAURANTE EL TELON

Avda Santa Bárbara, 2. Teléf.
22 35 62

ESTACION DE AUTOBUSES

Nueva Estación de Autobuses.

HOTELES**EL CARDENAL**

P° de Recaredo 24 Teléf.
22 49 00

HOTEL CARLOS V

Plza. Horno de la Magdalena, 3
Teléf. 22 21 00

HOTEL LINO

Santa Justa, 9 Teléf.
22 33 50

HOTEL MARAVILLA

Barrio Rey, 5-7 Teléf.
22 33 00

HOTEL MARIA CRISTINA

Marqués de Mendigorria, 1 Te-
léfs. 21 32 02

HOTEL MIRALTAJO

Ctra. Madrid, 1 Teléf.
22 36 50

LA ALMAZARA

Crta. Piedrabuena, 47, Teléf.
22 38 66

PARADOR NACIONAL DE TU-**RISMO CONDE DE ORGAZ**

Cerro del Emperador, Teléf
22 18 50

**MASCARA**

Galería Comercial del Mirade-
ro, Teléf. 21 36 24

MARIA CRISTINA

Marqués de Mendigorria, 1
Teléf. 21 36 36

GARCILASO

Rojas, 15 Teléf. 22 00 37

SHITTONS

Cjón del Lucio, 1 Teléf.
22 20 71

GRIS

Ctra Toledo-Avila, Km 2,600
Teléf. 22 22 11

DISCO BAR GLASS

Avda. Boladiez, 7 Teléf.
23 00 00

COSTA CENTRO
Pántoja

"Calymenta"

CERVECERIA

C/ Sinagoga (G. C.) Local 5

TOLEDO



ALTA PELETERIA

Trinidad, 16 - Teléf. 22 97 12
TOLEDO

TALLERES Y ALMACEN
DE PIELS EN
AÑOVER DE TAJO
ROMAN GARCIA
Teléf. 50 62 06

BAR
MaCONEO

SALSA
DE

TEQUILA, MUSICA Y AMIGOS

Alfileritos, 26 TOLEDO

Discoteca



CENTRO COMERCIAL EL MIRADOR
LOCAL 204 - TELEF 21 36 24
TOLEDO

TELEFONOS DE INTERES

URGENCIAS

BOMBEROS,

Teléf. 22 60 80

CASA DE SOCORRO, Teléfono
22 81 57

AMBULATORIO DE LA
SEGURIDAD SOCIAL

Teléf. 22 55 00

GUARDIA CIVIL

Teléf. 22 11 00

COMISARIA DE POLICIA, Te-
léf.

21 34 00

POLICIA MUNICIPAL

Teléf. 22 34 07

PROTECCION CIVIL,

Teléf. 22 60 50

AMBULANCIAS CRUZ ROJA,
Teléfono 22 29 00

AMBULANCIAS DE LA
SEGURIDAD SOCIAL

Teléf. 22 55 00

AMBULANCIAS FINISTERRE,

Teléf. 22 15 22-22 37 73

OXIGENO MEDICINAL

(OXITOSA), Teléf. 22 87 04

OTROS SERVICIOS DE INTERES

AGUA, Teléf. 22 32 86

RENFE, Teléf. 22 30 99

ESTACION DE AUTOBUSES,
Teléf. 22 63 07

TELEGRAMAS POR TELEFO-
NO Teléf. 22 20 00

AYUDA EN CARRETERA, Te-
léf.

91-7 42 12 13

TELE-RUTA Teléf.

91-4 41 72 22

JUNTA DE COMUNIDADES DE CASTILLA-LA MANCHA

PRESIDENCIA

Plaza del Conde, Teléf.
22 45 00

CONSEJERIA DE PRESIDEN-
CIA Y GOBERNACION

Avda de la Reconquista s/n,
Teléf. 21 26 21

CONSEJERIA DE ECONOMIA
Y HACIENDA

Real, 8 Teléf. 21 04 24

CONSEJERIA DE AGRICULTU-
RA

Duque de Lerma, 3 Teléf.
21 12 40

CONSEJERIA DE SANIDAD
BIENESTAR SOCIAL Y TRA-
BAJO

Avda. de Portugal, 77 Teléf. 21
19 58

CONSEJERIA DE INDUSTRIA
Y COMERCIO

Cuesta de Carlos V, 10
Teléf. 21 09 00

CONSEJERIA DE EDUCACION
Y CULTURA.

Trinidad, 8. Teléf.
22 34 50

DELEGACION DEL GOBIER-
NO EN CASTILLA-LA MAN-
CHA Y GOBIERNO CIVIL

Plaza de Zocodover, s/n. Teléf.
22 60 50

AYUNTAMIENTO

Plaza del Ayuntamiento, 1 Te-
léf. 22 28 00

DIPUTACION

Plaza de la Merced, 1
Teléf. 22 52 00

ZOCOCIOVER

A MANO

INSTRUCCIONES GENERALES PARA ANUNCIOS GRATUITOS

Máximo veinticinco palabras por anuncio. Si sobrepasa dicha cantidad, tendrá que abonar la canti-

dad de 25 pesetas por cada palabra de más, por medio de giro postal, cheque o personalmente en nuestras oficinas.

Para remitir anuncio o efectuar pagos dirigirse a: Zocociover, Carreteros, 5 -45003 TOLEDO.

El anuncio sólo se insertará durante un mes. Para que el anuncio continúe apareciendo en Zocociover deberá ser remitido de nuevo

Zocociover no se responsabiliza del contenido y procedencia del anuncio.



Urbe SA

TELÉFONOS: 21 05 62- 21 05 66

MENSAJERIA Y PAQUETERIA URGENTE

AL SERVICIO DE LA CIUDAD

LAS 24 HORAS DEL DIA



al

ESTUDIOS TÉCNICOS DE PROMOCION E IMAGEN

Carreteros, 5
Teléf. 21 59 22
45003 TOLEDO

CRISTALERIA

HNOS. CABAÑAS

PERSIANAS DE TODO TIPO
ACCESORIOS PARA BAÑO
MAMPARAS DE BAÑO
REPARACIONES EN GENERAL

C/. Valdecelada, 3
Teléfono 23 22 17
Polígono Industrial
TOLEDO

COMPRANDO

ALQUILANDO

VENDIENDO

CAMBIO

AUTOLOMA

AUSTIN ROVER MONTEGO MAYFAIR-2,0

Precio: 1.870.000 Ptas.

AUSTIN ROVER 216 S.E.

Precio: 1.708.000 Ptas.

AUSTIN ROVER 820

Precio: 3.620.000 Ptas.

AUSTIN METRO 1,3 LE

Precio: 1.045.000 Ptas.

ESTOS PRECIOS INCLUYE
MATRICULACION

OFERTAS EXCLUSIVAS CARRASCO

Si es Usted Propietario de un piso o casa y desea **alquilarlo sin molestias** y sin gasto alguno, visítenos, le orientaremos sobre las mejores condiciones y a la persona más adecuada, todo ello sin pagar nada, **TOTALMENTE GRATIS.**

Visítenos sin compromiso.
Marcos Carrasco Lorenzo.
Agente de la Propiedad Inmobiliaria. Estamos en Toledo.
C/. Plata, 10.

Teléf. 22 22 69 - 22 25 42

EN VENTA Y ALQUILER.

Pisos, casas, rústicas. Traspasos de locales. También nos hacemos cargo de la venta y alquiler de pisos, casas, rústicas y cualquier clase de finca. Con garantía y seriedad.

CARRASCO: Agente de la propiedad inmobiliaria, colegiado 2.819. C/. Plata, 10.
Teléf. 22 22 69 - 22 25 42

SE VENDEN PARCELAS Y FINCAS RUSTICAS. En distintos puntos de Toledo y Provincia.

SE ALQUILAN PISOS PARA OFICINAS. En Toledo zona del centro.

SE ALQUILAN LOCALES COMERCIALES. En el Polígono Industrial, con superficies de 46 m2. y 92 m2 de Toledo.

Malena.

BOUTIQUE
MODA JOVEN

C/ Comercio, 37 - 1º
Teléf. 21 35 40 - TOLEDO

PA y BE

"LA PULGA DE ORO"

PULGAS, MAGRETA,
CHICHARRON, BACON,
LACON, BONITOS,
CABALLA, ETC.

C/ Sillería, 11
Teléf. 22 87 54 TOLEDO

FERRERERIA AGRICOLA E INDUSTRIAL
MENAJE FERRHOGAR
Toledo. 7 22 37 21
TOLEDO

BAR SHERRY

CUCHIFRITO, VENAO,
CALLOS, ESPONJAO,
AHUMADOS, SEPIA,
FRITURAS

C/ Sillería, 13 - TOLEDO

BAR TOLO

LA TABERNA
DONDE TODO EL MUNDO
ALTERNA
Copas, música y cerveza

C/ Cristo de la Luz, 4
TOLEDO

BAR CENTRO

Comidas Caseras, Platos
Combinados, Desayunos y
Tapas

Tel. 21 45 37

Plaza Montalbanes, 1 TOLEDO

REPARTO

Y

PEGADA

Para el reparto y distribución de octavillas llame al teléfono 21 59 22.

Para buzoneo de publicidad llame al teléfono 21 59 22

Para pegada de carteles llame al teléfono 21 59 22.

Cualquier problema publicitario resuelto llamando al teléfono 21 59 22

mitorios y terraza y ascensor calefacción central.

OFERTAS GISPERT

MAQUINAS DE ESCRIBIR ELECTRICAS

- M.E.E. BROTHER 9.300
-Escritura por margarita.
-Carro folio apaisado.
Precio: 42.500 ptas.
- M.E.E. PHILIPS TIW 1100
-Escritura margarita.
-Carro doble folio.
Precio 95.000 ptas.

COPIADORAS

- COPIADORA UBIX - 100



CHALET EN OLIAS DEL REY.
Terreno de unos 20.000 m2. tiene edificadas una casa, chalet en dos plantas en total 400 m2. otra edificación con unos 40 m2. destinados a garaje, casa guarda de unos 50 m2., vestuarios y duchas y piscina de 17 x 8 con depuradora, arbolado y ajardinado.

SE VENDE PISO EN URBANIZACIÓN LAS PERDIDES.
Consta de 3 dormitorios, y con calefacción central.

SE VENDE PISO EN URBANIZACIÓN SAN FRANCISCO.
Con 3 dormitorios, salón comedor, 2 baños, calefacción central.

SE VENDEN LOCALES COMERCIALES. En Toledo y sus alrededores.

SE VENDE TERRENO 18.000 m2. junto a carretera Madrid, termino de Olias del Rey.

PISO EN EL POLIGONO. Con una superficie de 100,92 m2. consta de vestíbulo, salón, pasillo, cocina, tendero, 3 dor-

AUSTIN ROVER



AUTOLOMA



Crta. Madrid-Toledo, Km. 59

Teléfono 35 75 50

OLIAS DEL REY (Toledo)

TOLEDO EN POSTALES

Panorámicas de Toledo se han hecho muchas. Escribir sobre Toledo se ha hecho mucho más, la historia, la poesía, el teatro, el cine... ha encontrado en Toledo un aliado fiel y complaciente. Amplio campo de misa, lugar de encuentro de culturas sito fijo para estudiosos o bohemios, calles y plazas para el solitario caminante.

Una panorámica de Toledo recuerda o motiva todo. Siempre el pasado, la gloria, la tradición, la cultura, la religión,

el emperador, el cardenal, el escritor... Nunca la miseria, la pobreza, el despertar o el futuro. ¿Qué toledano piensa en el futuro de Toledo, la Imperial, la Primada?.

La panorámica de Toledo siempre parece igual, nada cambia en ella. Todas tienen el mismo marco. Nadie ve lo de dentro. A todos nos habla la poesía, la historia pero nunca nos habla el futuro, la realidad o lo actual.

Todos, políticos incluidos, intentan fijarla panorámica.

Intentan parar el aire, el cielo, la vida. Nadie quiere mover la panorámica porque es lo universal, lo atrayente.

¿Quién habla con los singulares, específicos reales, actuales o futuros toledos?. La panorámica, no la panorámica es transcendental y transcendental a sus integrantes. Olvida, sólo presenta el cuadro, sin tiempo ni espacio. Tiempo y espacio conceptos de razón, que pongo en mi cerebro al recibir la imagen de la panorámica.

la panorámica es así ¿Quién me pone la realidad?.

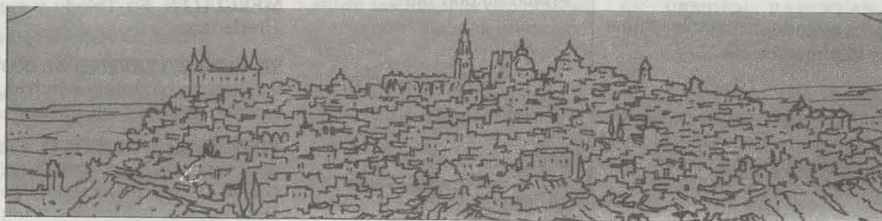

RESTAURANTE

Marcial & Pablo

DIRECCION

Marcial Pérez Gutiérrez

Pablo González Sánchez

Especialidades: Cochinillo

Cocochas en salsa de Albahaca

Bogabante con habas

Lenguado y salmón al azafran

Perdiz toledana

Ciervo con niscalos

Tarta de queso manchego

Núñez de Arce, 11

Teléfono 22 07 00

45003 TOLEDO

X ANIVERSARIO MONTES DE TOLEDO

La Asociación "Montes de Toledo" celebra el X Aniversario de la Fundación con una serie de actos del 15 al 30 de Octubre bajo el Título "Quincena de los Montes".

En el Palacio de Benacazón, Exposición de Banderas del Folklore Montañés y Exposición de Artistas Montañeses, a la vez que se han celebrado las I Jornadas de Etnología de los Montes.

RESTAURACION Y REHABILITACION DE TOLEDO

A todo el final del mes de Octubre se están desarrollando en Toledo un ciclo de Conferencias, organizadas por el museo de Santa Cruz, sobre "Restauración y Rehabilitación del Patrimonio Arquitectónico". El miércoles, 28 de Octubre interviene Juan Carlos García Perrote sobre la conservación e intervención en Toledo. Este ciclo de conferencias será clausurado por el arquitecto Miguel Fisas, quien hablará «Un punto de vista en la restauración del momento».

Paralelamente a este ciclo de conferencias, la Consejería de Educación y Cultura ha enviado a veinte arquitectos, técnicos y especialistas en restauración y conservación a tomar parte en las «Jornadas sobre criterios de intervención en el patrimonio arquitectónico» que se están desarrollando en Madrid organizadas por el Ministerio de Cultura.

CONCURSO PARA ESCOLARES

La Organización Nacional de Ciegos ha puesto en marcha el IV Concurso Escolar ON-CE'87 con el objetivo de acercar a los jóvenes al mundo de los ciegos. Los puntos principales del concurso son: que los trabajos deben estar presentados antes del 30 de noviembre, que existen dos modalidades, la de expresión plástica para estudiantes de EGB y la de expresión literaria para estudiantes de BUP y FP. El tema del concurso será sobre la integración, rehabilitación o cualquier otro aspecto que tienda a fomentar el carácter positivo e integrador de la persona ciega en la sociedad.

Concurso sobre la Constitución.

La Consejería de Relaciones Institucionales ha convocado un concurso bajo el lema «La Constitución en Castilla-La Mancha». En él podrán tomar parte alumnos de centros públicos y privados, así como asociaciones ciudadanas y culturales. Se establece una modalidad consistente en la realización de trabajos murales en espacios abiertos. Los participantes deben cumplimentar su inscripción remitiéndola a la Presidencia de la Junta de Comunidades antes del 28 de noviembre próximo.

LA RUTA DE DE DON QUIJOTE

El pasado día 16 tuvo lugar en Benidorm (Alicante) la presencia de "La Ruta de D. Quijote" '87-88, que también conoció su primera salida, con Mota del Cuervo como destino inicial. La ruta tiene una duración de 5 días y durante la misma serán visitadas las localidades de Mota del Cuervo, Argamasilla de Alba, Almagro, Puerto Lápice, Campo de Criptana, El Toboso, Belmonte, Cuenca, Toledo, Albacete, Almansa y Chinchilla de Monteargón.

La ruta comprende un total de 16 salidas, la última de las cuales se prevé para el día 18 de mayo del Próximo año.

La Dirección General de Turismo de Castilla-La Mancha ha editado material publicitario al respecto, en el que se encuentra una tirada de 10.000 ejemplares de folletos con todos los detalles de la ruta y 500 carteles.



ACADEMIA AUDIOVISUAL
DE ENSEÑANZA

- MECANOGRAFIA
- INFORMATICA

C/. Núñez de Arce, 12

Teléf. 21 54 28

TOLEDO

LAS PELICULAS DE TVE, DEL 9 AL 17 OCTUBRE

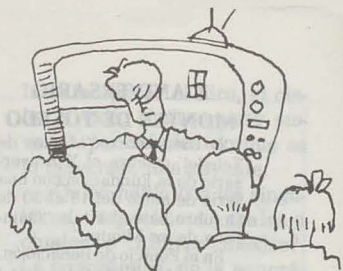

DIA	Espacio	Titulo	Director	Intérpretes
24	Primera sesión (TV-1)	El caballero adverte	Nelvi le Roy	Frerid Mard, Olivia de Havilland, Donald Woods.
24	Filmoteca TV. (TV-1)	Tomas de Prueba	Agnieszha Holland	Daria Trafanowska
25	Estrenos TV (TV-1)	El hombre de las Vegas.	George Englund	Rock Hudson
25	Sesión de Tarde (TV-1)	La tía de Carlos.	Luis M. ^a Delgado	Paco Martinez Soria
25	Domingo Cine (TV-1)	Buffalo Bill.	Robert Altman	Paul Newman
26	Cine Club(TV-2)	Hasta cierto punto. 1983	Tomás Gutierrez ALea	Oscar Alvarez, mirta Ibarra, Omar Valdés, Rogelio Blain.
27	Sesión de Noche (TV-1)	Un, dos, tres, 1961		James Cagney
29	Jueves Cine (TV-2)	Beatriz 1976	Gonzalo Suárez	Carmen Sevilla, Nadiuska, Jorge Rivero, Sandra Mozarowski
30	Viernes Cine (TV-1)	Gallipoli 1981		Mark Lee, Mel Gibson, Bill Kerr, Rober Grubbe
31	Primera Sesión (TV-1)	Todos eran valientes		Rober Taylor, Stewart Granger, Ann Blyth, Kean Wynan
31	Medianoche (TV-1)	Pisote 1981	Hector Babanco	Fernando Ramos de Silva, María Pera, Jardiel Filho, Rubens de Falco.

FOTO-CINE

Miguel Angel

material fotografico
telescopios
camaras
objetivos

Martin Gamero,12
Telf. 211803
TOLEDO

PROGRAMACION DE RADIO

RADIO CADENA ESPAÑOLA

Lunes a Viernes

8,30 EL SOL DE CASTILLA-LA MANCHA
9,30 PLAZA DE ZOCODOVER
13,30 CASTILLA-LA MANCHA
14,30 LINEA DE JUEGO.
15,30 LA HORA AZUL
21,30 BLOCK DE NOTAS. SE EMITE SOLO LOS JUEVES.

Sabados

13,30 CASTILLA-LA MANCHA

Domingos

13,30 SIETE DIAS
22,30 LINEA DE JUEGO

ANTENA 3

06,00 EL PRIMERO DE LA MAÑANA
8,30 EL PRIMERO DE LA MAÑANA
09,00 EL PRIMERO DE LA MAÑANA
09,30 VIVA LA GENTE
10,05 VIVA LA GENTE DE TOLEDO
11,33 VIVA LA GENTE QUE CONCURSA EN TOLEDO.
14,33 VIVA LA GENTE DEL DEPORTE

19,05 VIVA LA GENTE DE TOLEDO
20,05 VIVA LA GENTE DE TOLEDO
14,00 SUPERGARCIA EN LA HORA CERO.

Sabado

6,30 EL PRIMERO DE LA MAÑANA EDICION FIN DE SEMANA
8,30 INFORMATIVO REGIONAL
12,00 INFORMATIVO
14,30 ANTENA DEPORTIVA
20,00 FUTBOL Y BALONCES-TO EN ANTENA 3

Domingo

11,02 AVIVA EL DOMINGO
16,00 FUTBOL Y BALONCES-TO EN ANTENA 3

RADIO 80

LOS DOMINGOS POR LA TARDE EN RADIO 80 (SEGUNDO CANAL DE ANTENA 3) SE REALIZA UN CARRUSEL DEPORTIVO LOCAL, CON CONEXIONES EN LOS PRINCIPALES CAMPOS DE FUTBOL DE LA REGION Y CON ESPECIAL DEL EQUIPO DE FUTBOL DEL TOLEDO.
FUTBOL EN RADIO 80

DIRIGE: MANOLO DELGADO
REALIZA: FCO. MARTIN CORRAL

COLABORAN: JOSE M. SANCHEZ, MIGUEL MARTINEZ, JUAN ANTONIO DELGADO, ANTONIO TABASCO, ESTEBAN PEREZ, JUAN ANTONIO BAYON, JUAN ANTONIO ALVAREZ, JESUS MUÑOZ, PABLO MENDRE-RO, JESUS TRITENCO, RUBEN RODRIGUEZ.

RADIO TOLEDO

De lunes a viernes

De 9,00 a 12,00 h.

"HOY POR HOY"

De 12,00 a 12,30 h.

"EL ZOCO"

De 12,30 a 13,00 h.

"POR ARTE DE MAGIA"

De 13,30 a 14,00 h.

"OBJETIVO CASTILLA-LA-MANCHA"

De 14,00 a 14,30 h.

"TODODEPORTE 1ª EDICION"

De 14,30 a 15,00 h.

Informativo CADENA SER

De 15,00 a 16,00 h.

"A MI MANERA"

De 16,00 a 16,30 h.

"EL CAFE DE LAS CUATRO"

Flores
Justy

PLANTAS FLORES CENTROS
RAMOS DE NOVIA Y CORONAS

Calle Galicia, 7 - Teléf. 22 88 06 - TOLEDO

De 17,00 a 17,30 h.
 "POR NUESTRA PROVINCIA"
 De 17,30 a 18,00 h.
 UNIDAD MOVIL
 De 18,00 a 18,30 h.
 "BOLSA DE TRABAJO Y OPI-
 NION PUBLICA"
 De 18,30 a 19,00 h.
 "NUESTRA VENTANA"
 De 19,30 a 19,30 h.
 "COLOQUIOS"
 De 20,00 a 21,00 h.
 CADENA SER
 De 21,00 a 22,00 h.
 "TODODEPORTE 2ª EDI-
 CION"
 A las 22 h.
 CONEXION SER

De 11,00 a 12,00 h.
 CONEXION CADENA SER
 De 12,00 a 12,30 h.
 "EL ZOCO"
 De 12,30 a 13,00 h.
 "PUEBLO A PUEBLO"
 De 13,00 a 13,30 h.
 Las fiestas en los pueblos de
 nuestra provincia
 De 13,30 a 14,00 h.
 "OBJETIVO CASTILLA-LA
 MANCHA"
 De 14,00 a 14,30 h.
 "TODODEPORTE 1ª EDI-
 CION"
 De 14,30 a 15,00 h.
 Informativo Cadena SER
 De 15,00 a 16,00 h.
 "LO DIJO LA RADIO"
 De 16,00 a 16,30 h.

"LA MISA"
 De 9,00 a 10,00 h.
 "COMUNICACION FRATER-
 NA"
 De 10,00 a 11,00 h.
 "LA CAMPANA GORDA"
 De 11,00 a 12,00 h.
 "POR EL CANTE GRANDE"
 De 12,00 a 13,00 h.
 Conexión Cadena SER
 De 13,00 a 13,30 h.
 MUSICA EN ESPAÑOL
 De 13,30 a 14,30 h.
 "EL MARCADOR"
 De 14,30 a 21,30 h.
 Conexión Cadena SER
 De 21,30 a 23,00 h.
 "TARJETA AMARILLA"
 A las 23 h. conexión cadena
 SER
 A las horas en punto informati-
 vos nacional y locales.

Sábados

De 8,30 a 9,00 h.
 "MATINAL TOLEDO"
 De 9,00 a 10,00 h.
 "NUESTROS BARRIOS"
 De 10,00 a 11,00 h.
 "VAMOS A JUGAR"

MUSICA FOLK
 A las 17,00 h. conexión Cadena
 SER

Domingo

De 8,30 a 9,00 h.

HORARIO DE MISAS EN LA CIUDAD DE TOLEDO

OTOÑO / INVIERNO

× Misas Domingos y Festivos. • Misas Laborables.	VISPERA									DOMINGOS-MAÑANA											DOMINGOS-TARDE						
	5	6	6.30	7	7.30	8	8.30	9	9	8.30	10	10.30	11	11.30	12	12.30	13	13.15	4.30	5	6	6.30	7	7.30	8	8.30	
S. I. CATEDRAL																											
BUEN PASTOR																											
SAN ANDRES																											
SAN CIPRIANO																											
S. ILDEFONSO (C. Carmelitas)																											
SAN JOSE OBRERO																											
SAN JUAN DE LOS REYES																											
SAN JULIAN																											
SAN NICOLAS																											
SANTA BARBARA																											
SANTA EULALIA																											
SANTA LEOCADIA																											
STA. M.ª DE BENGUERENCIA																											
STA. MARIA MAGDALENA																											
SANTA TERESA (Sta. Castida)																											
SANTA JUSTA Y RUFINA																											
SANTIAGO EL MAYOR																											
SS. JUSTO Y PASTOR																											
SANTO-TOME																											
CEMENTERIO																											
CRISTO DE LA VEGA																											
ERMITA DE LA CABEZA																											
ESTACION DE F.C.																											
PP. CARMELITAS																											
PP. JESUITAS																											
SAN MIGUEL																											

□ Sólo Diciembre y Enero.

NOTA.-El horario de Misas cambia el día que cambia la hora.



 **GISPERT**[®]

Informática y Equipos de Oficina

Estamos a su disposición en:
Marqués de Mendigorria, 4 - bajos - (Edificio Madrid)

 22 82 12

45003 TOLEDO

AIRE ACONDICIONADO Y TERRAZA

Desayunos
Meriendas

Cafè Bar Avenida

Especialidad
en tapas
aperitivos
platos combinados

EN EL CENTRO DE LA RECONQUISTA

CASA FUNDADA EN 1.950

Avda. de la Reconquista, 10

Teléf. 22 10 41 TOLEDO

Jose María San Roman

AMBULANCIAS Y SERVICIOS FUNERARIOS
TRASLADOS A TODA ESPAÑA

Cervantes, 4 - 2º
45001 TOLEDO

SERVICIO PERMANENTE

22 21 86
Teléfonos 22 37 73
22 15 22

LA SEGURIDAD EN SU MANO

ACCIDENTES — CAZADORES — DECESOS
ENFERMEDAD — INCENDIOS — MULTISEGURO FAMILIAR
PROTECCION DEL HOGAR — RESPONSABILIDAD CIVIL
ROBO — VIDA

Cervantes, 4 - 2º
Teléfonos 22 15 22
22 21 86
45001 TOLEDO



FINISTERRE S.A.

CAFETERIA-RESTAURANTE ESTACION DE AUTOBUSES

LES OFRECE:

Variedad en desayunos
y tapas

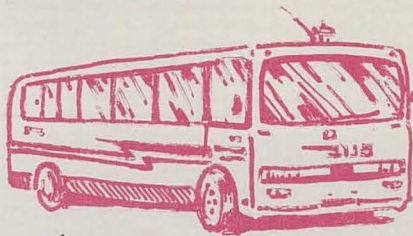

MENU DEL DIA 600 Ptas, - EXTENSA CARTA
AMPLIO APARCAMIENTO

Nueva Estación de Autobuses
Teléfono 21 67 23

TOLEDO